

โครงการก่อสร้างระบบย่น้ำคอนกรีตเสริมเหล็กภายในหมู่บ้าน

บ้านโพนแพง หมู่ที่ 6 ต.โพธิ์โพสกล อ.กุสุมาลย์ จ.สกลนคร



(นายจตุชัย ฮามวงศ์)
นายช่างโยธาปฏิบัติงาน

ขนาดปริมาตรงาน : ก่อสร้างรางระบายน้ำคอนกรีตเสริมเหล็กรูปตัวยู ขนาด 0.30 x 0.40 เมตร
(ภายใน) ระยะทาง 250.00 เมตร พร้อมติดตั้งป้ายโครงการและป้ายประชาสัมพันธ์

องค์การบริหารส่วนตำบลโพธิ์โพสกล

**โครงการก่อสร้างระบบระบายน้ำคอนกรีตเสริมเหล็กภายในหมู่บ้าน
บ้านโพนแพง หมู่ที่ 6 องค์การบริหารส่วนตำบลโพธิ์พิศาล อ.กุสุมาลย์ จ.สกลนคร**



(Signature)
(นายจตุชัย ฮามวงศ์)
นายช่างโยธาปฏิบัติงาน

ผังบริเวณพื้นที่โครงการ
not to scale



องค์การบริหารส่วนตำบลโพธิ์พิศาล
และสำนักงานก่อสร้างชลประทาน
4300
และสำนักงานก่อสร้างชลประทาน



ชื่อแผน: _____
นายจตุชัย ฮามวงศ์
นายช่างโยธาปฏิบัติงาน
43700000
นายจตุชัย ศรีบุญดี
ผู้อำนวยการ
อำเภอโพธิ์พิศาล
จังหวัดสกลนคร 43000
นายจตุชัย ฮามวงศ์
นายช่างโยธาปฏิบัติงาน
อำเภอโพธิ์พิศาล
จังหวัดสกลนคร 43000
ว.ค.ป. 01 / 03
แบบที่ _____
อบต. โพธิ์พิศาล 27-2567



แบบมาตรฐานรางระบายน้ำ
คอนกรีตเสริมเหล็ก
อบต. โฟธิไพศาล

เขียนแบบ	นายเจตชัย สยามวงศ์ นายช่างโยธาปฏิบัติงาน
วิศกร	นายภาคภูมิ พงษ์สิงห์
ตรวจ	สย. 13090
เห็นชอบ	นายวุฒิพันธ์ เจริญลอย ผู้อำนวยการกองช่าง
อนุมัติ	นายธวัช อินทรพูน ปลัดอบต. โฟธิไพศาล
แบบมาตรฐานรางระบายน้ำ	นายอานสา มั่นทอง นายก อบต. โฟธิไพศาล

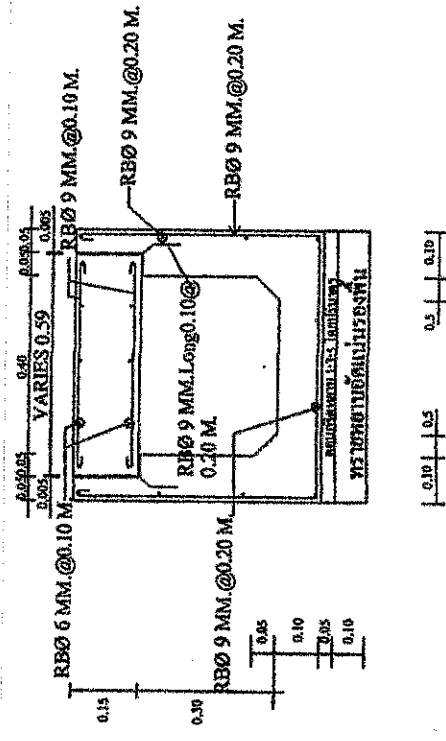

แบบรูปตัดขวางระบายน้ำ
NTS.

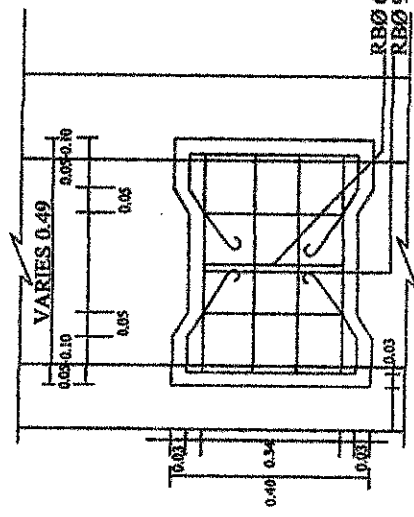

แบบแปลนฝารางระบายน้ำ

รายการประกอบแบบ

1. ความกว้างและความลึกของรางระบายน้ำสามารถเปลี่ยนแปลงได้ โดยให้ถือเอาตามที่ระบุในแบบเป็นหลัก
2. ตำแหน่งในการก่อสร้างสามารถเปลี่ยนแปลงเคลื่อนย้าย ได้ตามความเหมาะสม โดยให้ขึ้นอยู่กับดุลยพินิจของผู้ควบคุมงาน แต่ปริมาณงานโดยรวมต้องเท่าเดิม
3. วัสดุที่ใช้ในการผสมคอนกรีตและเหล็กเสริมคอนกรีต ให้ใช้ตามมาตรฐานกรมการทางหลวงชนบท
4. ให้เว้นช่องว่างของรางระบายน้ำกว้าง 1 ซม. ต้องความยาวทุกกระยะ 10 เมตร แล้วให้ใช้ยางแอสฟัลท์ขมแนวรอยต่อนี้ตลอดแนวหรือตามดุลยพินิจของผู้ควบคุมงาน
5. คอนกรีตที่ใช้ให้ใช้คอนกรีตชนิด ค2 ตาม มทข. 101 กำหนดค่าแรงอัดประลัยของแท่งคอนกรีตมาตรฐานขนาด 15x15x15 ซม. ที่มีอายุ 28 วัน ต้องไม่น้อยกว่า 240 กก./ตร. ซม.
6. เหล็กเสริมหลักตามขวางรางระบายน้ำให้ออกเป็นรูปตัว Y
7. ในกรณีที่ปัญหาหรือมีการเปลี่ยนแปลงรายละเอียดใดๆ ให้อยู่ในดุลยพินิจของผู้ควบคุมงาน ทั้งนี้หากสามารถระบุ โทก ได้รับความเสียหายผู้รับจ้างจะต้องรับผิดชอบเองทั้งหมด
8. มีค่าต่างๆระบุเป็นเมตร นอกจากระบุไว้เป็นอนุพัจน์
9. เหล็กชุบพรมให้มีคุณภาพตาม มอก. 116 ชั้น คุณภาพ Fc30

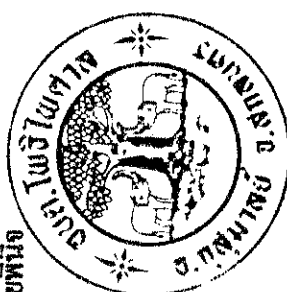

(นายเจตชัย สยามวงศ์)
นายช่างโยธาปฏิบัติงาน

โครงการก่อสร้างระบบนำคอนกรีตเสริมเหล็กภายในหมู่บ้าน บ้านโพนแพง หมู่ที่ 6 องค์การบริหารส่วนตำบลโพธิ์ไพศาล อ.กุสุมาลย์ จ.สตูลนคร

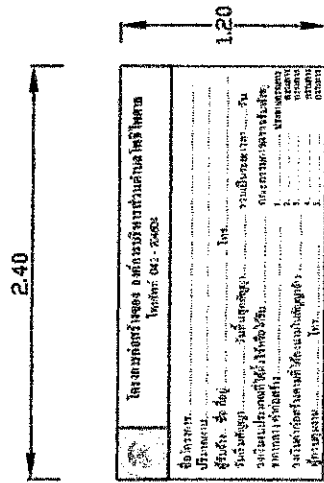

แสดงข้อความบนแผ่นไม้

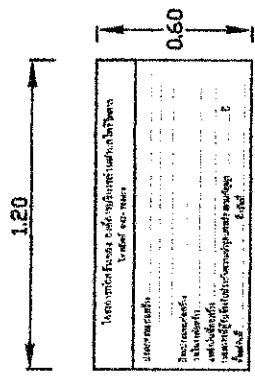
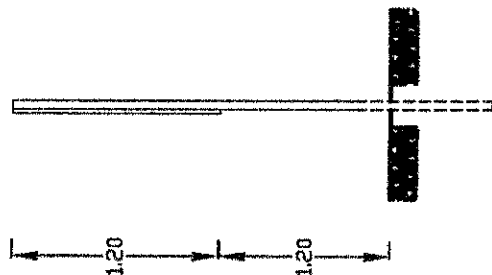

แสดงข้อความบนแผ่นไม้

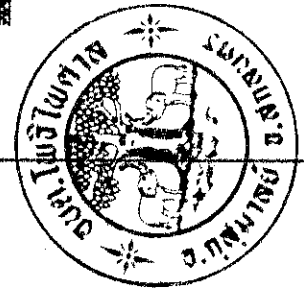
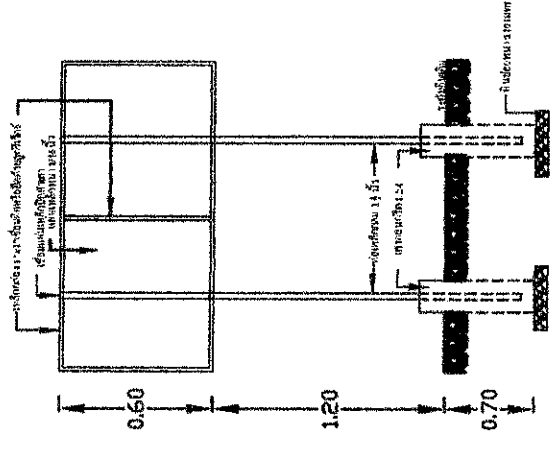

(นายจตุชัย ขามวงศ์)
นายช่างโยธาปฏิบัติงาน

แบบแปลนโครงการนำคอนกรีตเสริมเหล็กก่อสร้าง

แบบแปลนโครงการนำคอนกรีตเสริมเหล็กก่อสร้าง

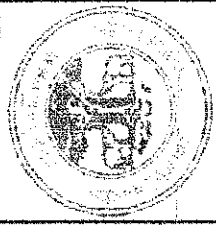

ชื่อโครงการ	โครงการนำคอนกรีตเสริมเหล็กก่อสร้าง
ชื่อหน่วยงาน	กรมศึกษาธิการ
ชื่อผู้จัดทำ	นายจตุชัย ขามวงศ์
ตำแหน่ง	นายช่างโยธาปฏิบัติงาน
วันที่จัดทำ	27/03/66
ชื่อผู้ตรวจสอบ	นายจตุชัย ขามวงศ์
ตำแหน่ง	นายช่างโยธาปฏิบัติงาน
วันที่ตรวจสอบ	27/03/66
ชื่อผู้รับทราบ	นายจตุชัย ขามวงศ์
ตำแหน่ง	นายช่างโยธาปฏิบัติงาน
วันที่รับทราบ	27/03/66
ชื่อผู้จัดทำ	นายจตุชัย ขามวงศ์
ตำแหน่ง	นายช่างโยธาปฏิบัติงาน
วันที่จัดทำ	27/03/66
ชื่อผู้ตรวจสอบ	นายจตุชัย ขามวงศ์
ตำแหน่ง	นายช่างโยธาปฏิบัติงาน
วันที่ตรวจสอบ	27/03/66
ชื่อผู้รับทราบ	นายจตุชัย ขามวงศ์
ตำแหน่ง	นายช่างโยธาปฏิบัติงาน
วันที่รับทราบ	27/03/66